JOURNÉE D'INFORMATION & TEST D'APTITUDE

L'Association Valaisanne des Entrepreneurs
vous invite à vous inscrire au test d'aptitude du

Mercredi 22 mai 2024,

de 14h00 à 16h30

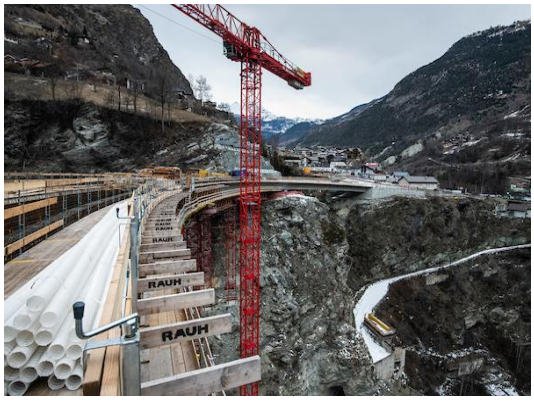

Pour les métiers de :

- Maçon/maçonne
- Constructeur/constructrice de routes
- Carreleur/carreleuse

Cette après-midi se déroulera à :

EPCA

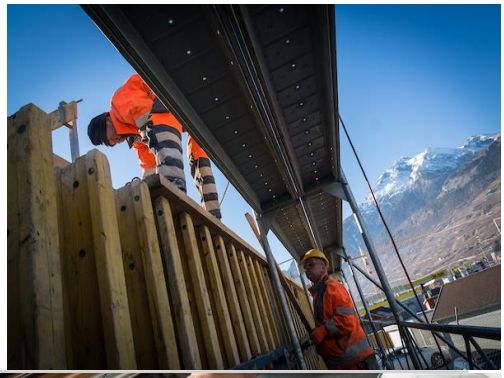

Av. de France 25, 1950 Sion, halle des maçons.

Inscription au test d'aptitude du 22.05.2024

Nom : _____

Prénom : _____

Date de naissance : _____

Adresse complète : _____

NPA / Localité : _____

Tél. : _____

E-mail : _____

Je m'intéresse au métier de :

☐ maçon ☐ carreleur ☐ constructeur de routes

Photos : Copyright

Photos : Copyright OMAIRE

Association Valaisanne des Entrepreneurs – Rue de l'Avenir 11 – 1951 Sion
Tél. 027 327 32 20- formation@ave-wbv.ch